

↑ S.A. Início do sentido  
→ de assentamento

**ACABAMENTOS**

- **PISO:** porcelanato técnico (massa única), antiderrapante, borda retificada, 60x60cm, ref. ELIANE – Coleção Grânulos – Platina NA ou similar. Ver paginação de piso;
- **RODAPÉ:** em granito Cinza Corumbá ou Andorinha, h=10cm, e=2cm, semi embutido. Acabamento da junção das pedras em meia esquadria;
- **PAREDE:** cerâmica PEI-III, padrão extra classe A, dimensão aproximada 30x60cm, assentada horizontalmente, cor branca, acabamento brilhante, CECRISA, INCEPA ou similar;
- **TETO:** forro de gesso acartonado com juntas de dilatação em alumínio. Ver detalhe de forro.

OBSERVAÇÕES:		
– CONFERIR MEDIDAS NO LOCAL E CONSULTAR CADERNO DE ESPECIFICAÇÕES E CADERNO DE LOUÇAS E METAIS;		
– PARA MATERIAL SIMILAR AO DA ESPECIFICAÇÃO, DEVE-SE APRESENTAR AMOSTRAS PARA APROVAÇÃO		
PROMOTORIAS DE JUSTIÇA DE CATAGUASES – MG		
DETALHAMENTO: ÁREAS MOLHADAS – COPA		
CONTEÚDO: COPA (2° pav.) – PLANTA E ESPECIFICAÇÕES	REVISÃO 00	23/11/22
DESENHO: MARCELLA LORDELLO		FOLHA: 01/07

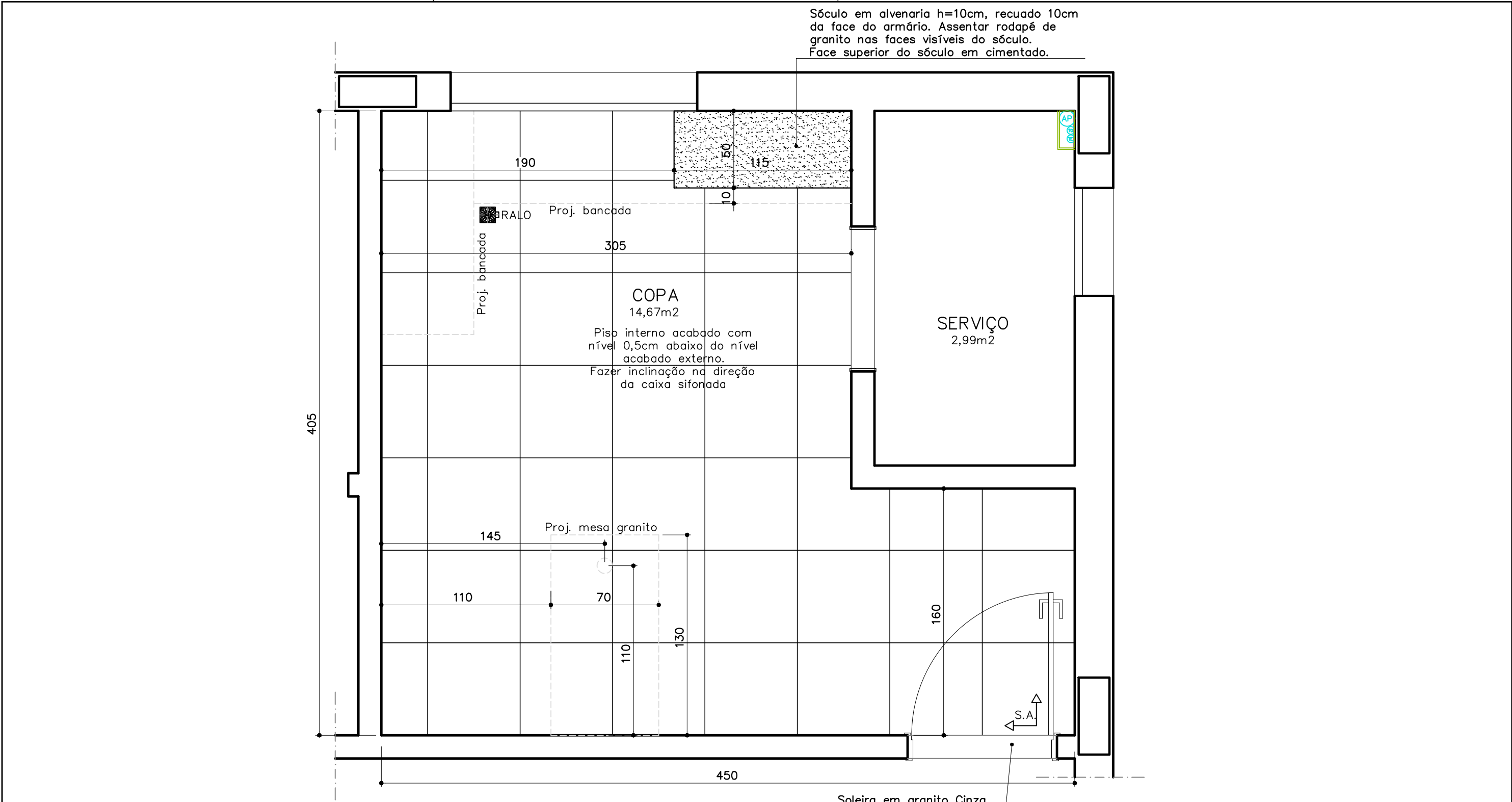

S.A.

Início do sentido de assentamento

2° PAVIMENTO – PAGINAÇÃO DE PISO

DET. COPA

ESCALA 1: 25

ACABAMENTOS

– PISO: porcelanato técnico (massa única), antiderrapante, borda retificada, 60x60cm, ref. ELIANE – Coleção Grânulos – Platina NA ou similar. Ver paginação de piso;

– RODAPÉ: em granito Cinza Corumbá ou Andorinha, h=10cm, e=2cm, semi embutido. Acabamento da junção das pedras em meia esquadria;

– PAREDE: cerâmica PEI–III, padrão extra classe A, dimensão aproximada 30x60cm, assentada horizontalmente, cor branca, acabamento brilhante, CECRISA, INCEPA ou similar;

– TETO: forro de gesso acartonado com juntas de dilatação em alumínio. Ver detalhe de forro.

OBSERVAÇÕES:

– CONFERIR MEDIDAS NO LOCAL E CONSULTAR CADERNO DE ESPECIFICAÇÕES E CADERNO DE LOUÇAS E METAIS;

– PARA MATERIAL SIMILAR AO DA ESPECIFICAÇÃO, DEVE-SE APRESENTAR AMOSTRAS PARA APROVAÇÃO

PROMOTORIAS DE JUSTIÇA

DE CATAGUASES – MG

DETALHAMENTO: ÁREAS MOLHADAS – COPA

CONTEÚDO: COPA (2° pav.) – PAGINAÇÃO DE PISO E ESPECIFICAÇÕES

REVISÃO 00

23/11/22

DESENHO:

MARCELLA LORDELLO

FOLHA:

02/07

BANCADA 2: em granito Cinza Corumbá, 120x60cm, h=85cm, com testeira h=8cm (bancada molhada), rodabancada h=9cm, recorte para instalação de bojo e furo para torneira. Ver planta da bancada.

BANCADA 1: em granito Cinza Corumbá, 145x60cm, h=85cm, com testeira h=8cm (bancada seca), rodabancada h=8cm. Ver planta da bancada.

BANCADA 3: em granito Cinza Corumbá, 125x60cm, h=85cm, com testeira h=8cm (bancada seca), rodabancada h=8cm. Ver planta da bancada.

Gaveteiro 2 – 45x67cm profundidade=60cm corrediças telescópicas

Armário 04 – 80x67cm profundidade=60cm 2 portas de abrir e prateleira interna

Sóculo em alvenaria h=10cm, recuado 10cm da face do armário. Assentar rodapé de granito nas faces visíveis do sóculo. Face superior do sóculo em cimentado.

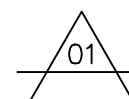

## COPA 2º PAVIMENTO ELEVAÇÃO 01

ESCALA 1:25

↑ Início do sentido  
S.A. de assentamento

### ACABAMENTOS

- **PISO:** porcelanato técnico (massa única), antiderrapante, borda retificada, 60x60cm, ref. ELIANE – Coleção Grânulos – Platina NA ou similar. Ver paginação de piso;
- **RODAPÉ:** em granito Cinza Corumbá ou Andorinha, h=10cm, e=2cm, semi embutido. Acabamento da junção das pedras em meia esquadria;
- **PAREDE:** cerâmica PEI-III, padrão extra classe A, dimensão aproximada 30x60cm, assentada horizontalmente, cor branca, acabamento brilhante, CECRISA, INCEPA ou similar;
- **TETO:** forro de gesso acartonado com juntas de dilatação em alumínio. Ver detalhe de forro.

### OBSERVAÇÕES:

- CONFERIR MEDIDAS NO LOCAL E CONSULTAR CADERNO DE ESPECIFICAÇÕES E CADERNO DE LOUÇAS E METAIS;
- PARA MATERIAL SIMILAR AO DA ESPECIFICAÇÃO, DEVE-SE APRESENTAR AMOSTRAS PARA APROVAÇÃO

## PROMOTORIAS DE JUSTIÇA DE CATAGUASES – MG

### DETALHAMENTO: ÁREAS MOLHADAS – COPA

CONTEÚDO: COPA (2º pav.) – ELEVAÇÃO 01

REVISÃO 00 23/11/22

DESENHO: MARCELLA LORDELLO

FOLHA:  
03/07

BANCADA 3: em granito Cinza Corumbá, 125x60cm, h=85cm, com testeira h=8cm (bancada seca), rodabancada h=8cm. Ver planta da bancada.

Armário sob bancada 80x67cm – profundidade=60cm 2 portas de abrir e prateleira interna gavetas com corrediças telescópicas

Sóculo em alvenaria h=10cm, recuado 10cm da face do armário. Assentar rodapé de granito nas faces visíveis do sóculo. Face superior do sóculo em cimentado.

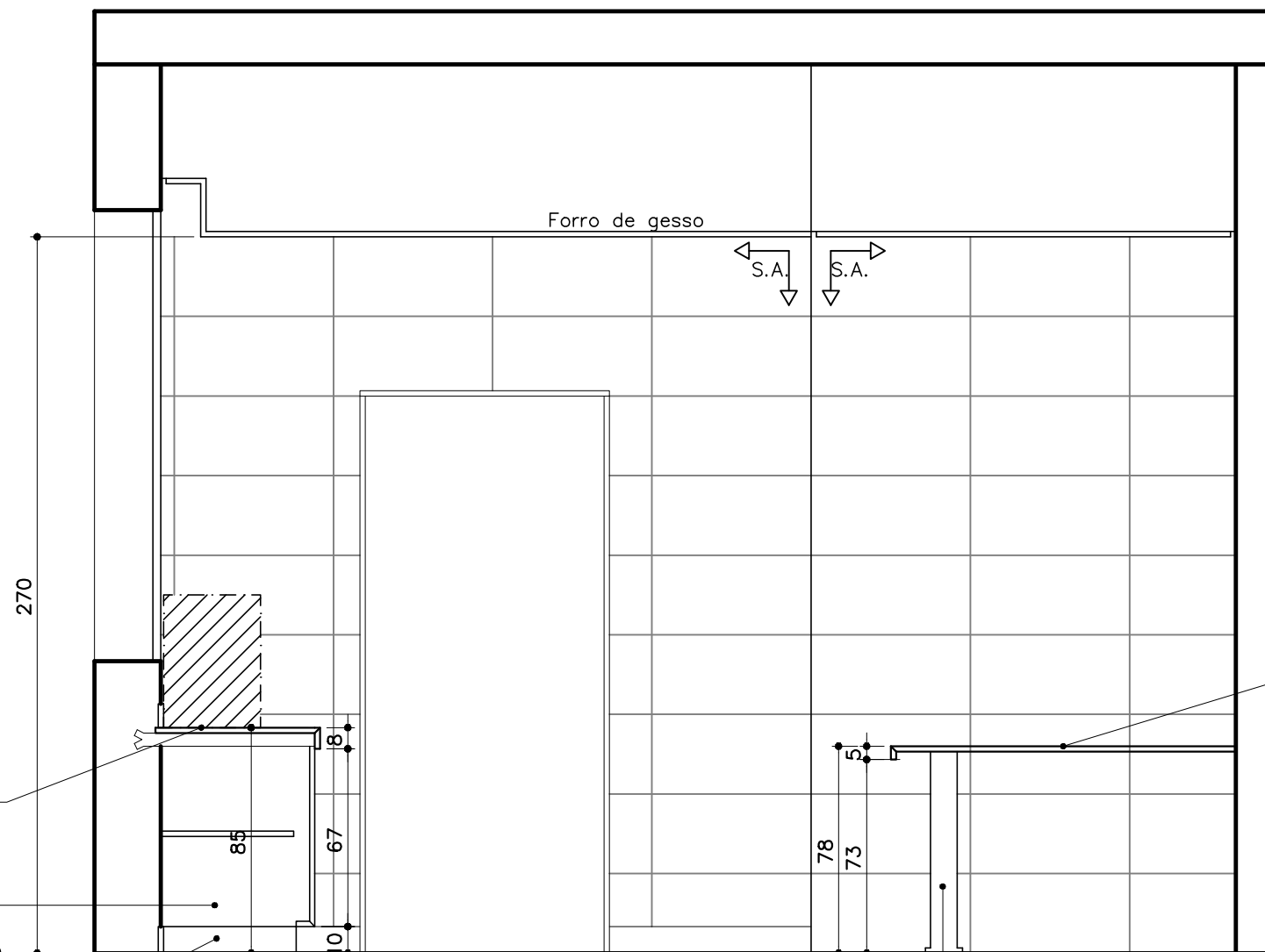

MESA: mesa em granito Cinza Corumbá, 130x70cm, h=78cm, com testeira h=5cm (acabamento de bancada seca) Ver planta da mesa.

Pé de mesa tubo de aço inox escovado h=76 cm (com regulagem mínima de 1cm) Ø > 7 cm

## COPA 2º PAVIMENTO ELEVÇÃO 02

ESCALA 1:25

↑ Início do sentido  
S.A. de assentamento

### ACABAMENTOS

- **PISO:** porcelanato técnico (massa única), antiderrapante, borda retificada, 60x60cm, ref. ELIANE – Coleção Grânulos – Platina NA ou similar. Ver paginação de piso;
- **RODAPÉ:** em granito Cinza Corumbá ou Andorinha, h=10cm, e=2cm, semi embutido. Acabamento da junção das pedras em meia esquadria;
- **PAREDE:** cerâmica PEI-III, padrão extra classe A, dimensão aproximada 30x60cm, assentada horizontalmente, cor branca, acabamento brilhante, CECRISA, INCEPA ou similar;
- **TETO:** forro de gesso acartonado com juntas de dilatação em alumínio. Ver detalhe de forro.

### OBSERVAÇÕES:

- CONFERIR MEDIDAS NO LOCAL E CONSULTAR CADERNO DE ESPECIFICAÇÕES E CADERNO DE LOUÇAS E METAIS;
- PARA MATERIAL SIMILAR AO DA ESPECIFICAÇÃO, DEVE-SE APRESENTAR AMOSTRAS PARA APROVAÇÃO

## PROMOTORIAS DE JUSTIÇA DE CATAGUASES – MG

### DETALHAMENTO: ÁREAS MOLHADAS – COPA

CONTEÚDO: COPA (2º pav.) – ELEVÇÃO 02	REVISÃO 00	23/11/22
DESENHO: MARCELLA LORDELLO		FOLHA: 04/07

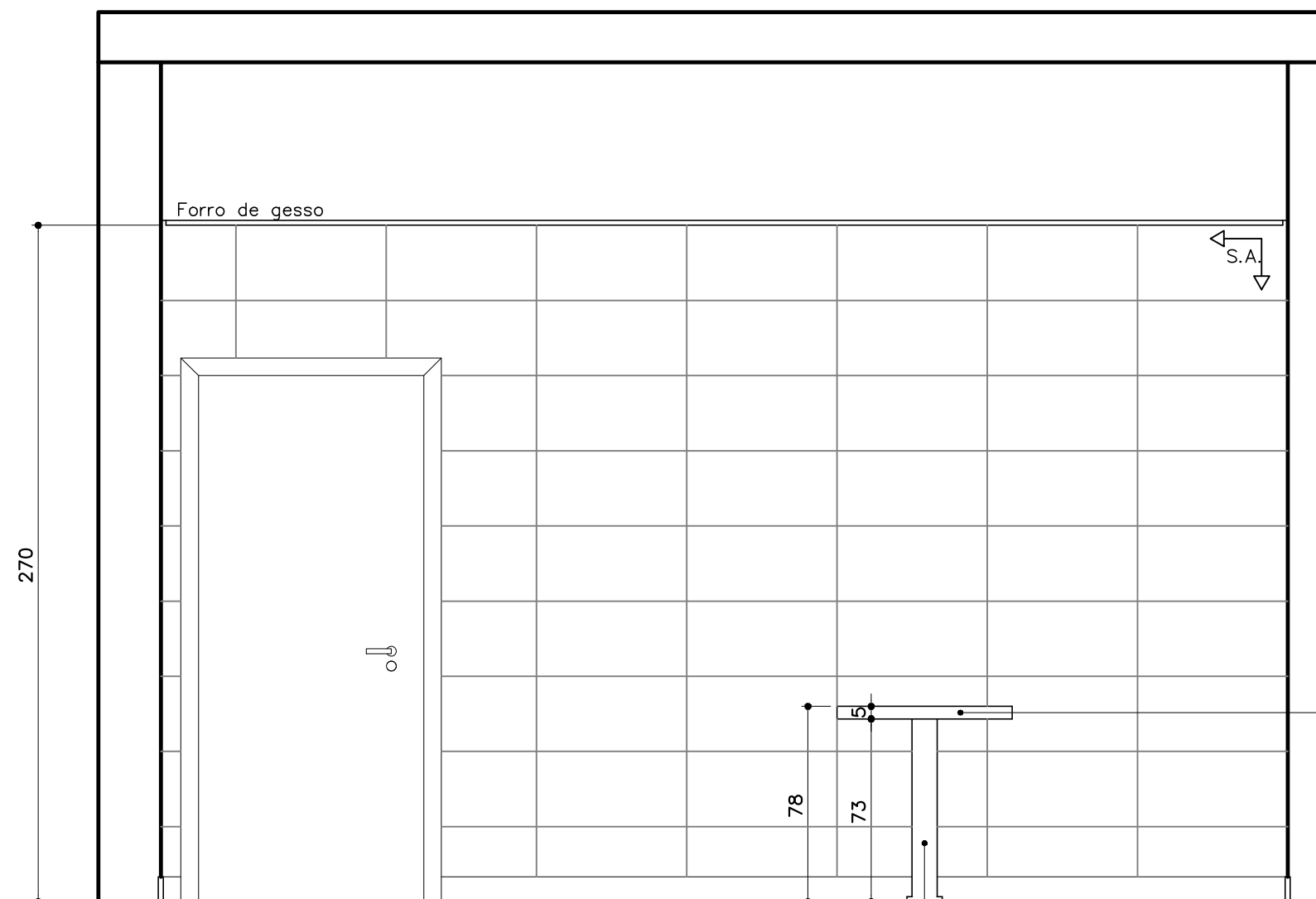

MESA: mesa em granito Cinza Corumbá, 130x70cm, h=78cm, com testeira h=5cm (acabamento de bancada seca) Ver planta da mesa.

COPA 2º PAVIMENTO  
**ELEVAÇÃO 03**  
ESCALA 1:25

Pé de mesa tubo de aço inox escovado h=76 cm (com regulagem mínima de 1cm) Ø > 7 cm

↑ Início do sentido  
S.A. → de assentamento

**ACABAMENTOS**

- **PISO:** porcelanato técnico (massa única), antiderrapante, borda retificada, 60x60cm, ref. ELIANE – Coleção Grânulos – Platina NA ou similar. Ver paginação de piso;
- **RODAPÉ:** em granito Cinza Corumbá ou Andorinha, h=10cm, e=2cm, semi embutido. Acabamento da junção das pedras em meia esquadria;
- **PAREDE:** cerâmica PEI-III, padrão extra classe A, dimensão aproximada 30x60cm, assentada horizontalmente, cor branca, acabamento brilhante, CECRISA, INCEPA ou similar;
- **TETO:** forro de gesso acartonado com juntas de dilatação em alumínio. Ver detalhe de forro.

**OBSERVAÇÕES:**

- CONFERIR MEDIDAS NO LOCAL E CONSULTAR CADERNO DE ESPECIFICAÇÕES E CADERNO DE LOUÇAS E METAIS;
- PARA MATERIAL SIMILAR AO DA ESPECIFICAÇÃO, DEVE-SE APRESENTAR AMOSTRAS PARA APROVAÇÃO

**PROMOTORIAS DE JUSTIÇA  
DE CATAGUASES – MG**

**DETALHAMENTO: ÁREAS MOLHADAS – COPA**

CONTEÚDO: COPA (2º pav.) – ELEVAÇÃO 03	REVISÃO 00	23/11/22
DESENHO: MARCELLA LORDELLO		FOLHA: 05/07

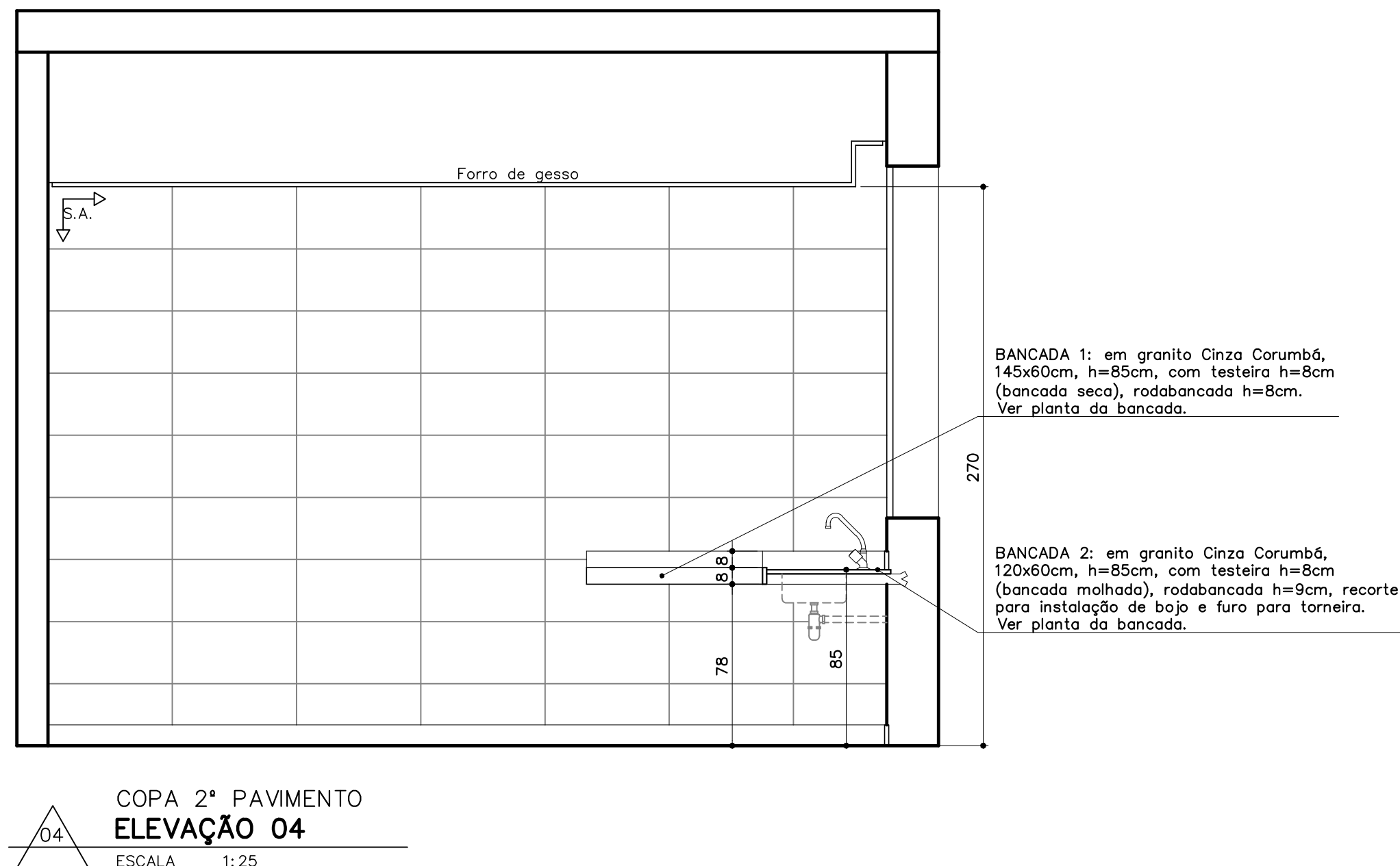

↑ Início do sentido  
S.A. de assentamento

#### ACABAMENTOS

- **PISO:** porcelanato técnico (massa única), antiderrapante, borda retificada, 60x60cm, ref. ELIANE – Coleção Grânulos – Platina NA ou similar. Ver paginação de piso;
- **RODAPÉ:** em granito Cinza Corumbá ou Andorinha, h=10cm, e=2cm, semi embutido. Acabamento da junção das pedras em meia esquadria;
- **PAREDE:** cerâmica PEI-III, padrão extra classe A, dimensão aproximada 30x60cm, assentada horizontalmente, cor branca, acabamento brilhante, CECRISA, INCEPA ou similar;
- **TETO:** forro de gesso acartonado com juntas de dilatação em alumínio. Ver detalhe de forro.

#### OBSERVAÇÕES:

- CONFERIR MEDIDAS NO LOCAL E CONSULTAR CADERNO DE ESPECIFICAÇÕES E CADERNO DE LOUÇAS E METAIS;
- PARA MATERIAL SIMILAR AO DA ESPECIFICAÇÃO, DEVE-SE APRESENTAR AMOSTRAS PARA APROVAÇÃO

#### PROMOTORIAS DE JUSTIÇA DE CATAGUASES – MG

##### DETALHAMENTO: ÁREAS MOLHADAS – COPA

CONTEÚDO: COPA (2º pav.) – ELEVAÇÃO 04	REVISÃO 00	23/11/22
DESENHO: MARCELLA LORDELLO		FOLHA: 06/07

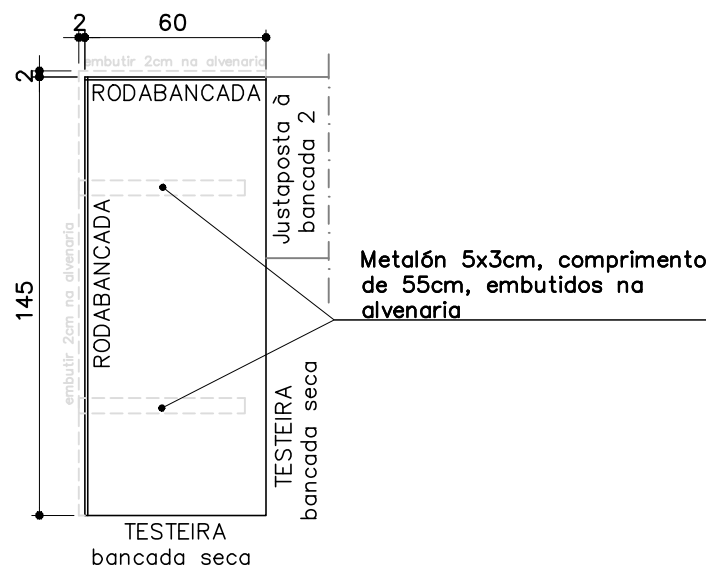

COPA  
**PLANTA BANCADA 1**  
ESCALA 1: 25

BANCADA 145x60cm – Granito Cinza Corumbá

- A bancada deverá ser embutida 2cm na alvenaria (no comprimento e na lateral) e ser instalada com metalon;
- TESTEIRA: em granito Cinza Corumba, altura=8cm e espessura=2cm, acabamento de bancada seca em meia esquadria. Deverá ser instalada no comprimento e na lateral da bancada que não encaixar na alvenaria;
- RODABANCADA: em granito Cinza Corumba, altura=8cm e espessura=2cm, sendo embutida 1cm na alvenaria. Deverá ser instalada no comprimento e na lateral da bancada em contato com a alvenaria.
- O topo das testeiras das bancadas adjacentes deverão ser contínuas e estar alinhadas

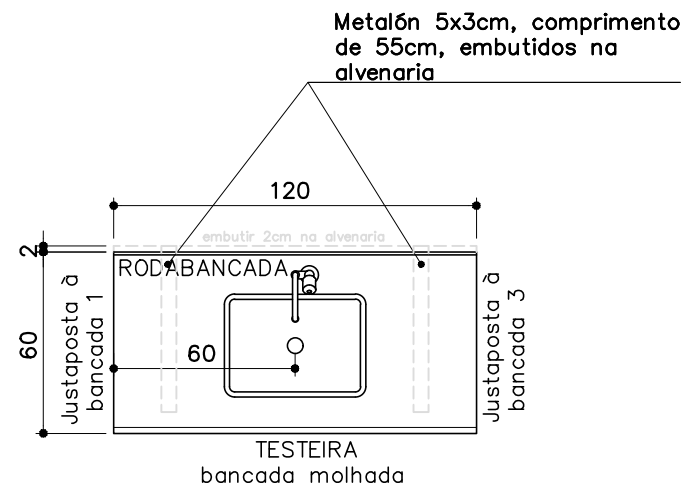

COPA  
**PLANTA BANCADA 2**  
ESCALA 1: 25

BANCADA 120x60cm – Granito Cinza Corumbá

- A bancada deverá ser embutida 2cm na alvenaria (na lateral) e ser instalada com metalon;
- TESTEIRA: em granito Cinza Corumba, altura=8cm e espessura=2cm, acabamento de bancada molhada em meia esquadria. Deverá ser instalada no comprimento da bancada que não encaixar na alvenaria;
- RODABANCADA: em granito Cinza Corumba, altura=9cm e espessura=2cm, sendo embutida 1cm na alvenaria. Deverá ser instalada no comprimento da bancada em contato com a alvenaria.
- O topo das testeiras das bancadas adjacentes deverão ser contínuas e estar alinhadas

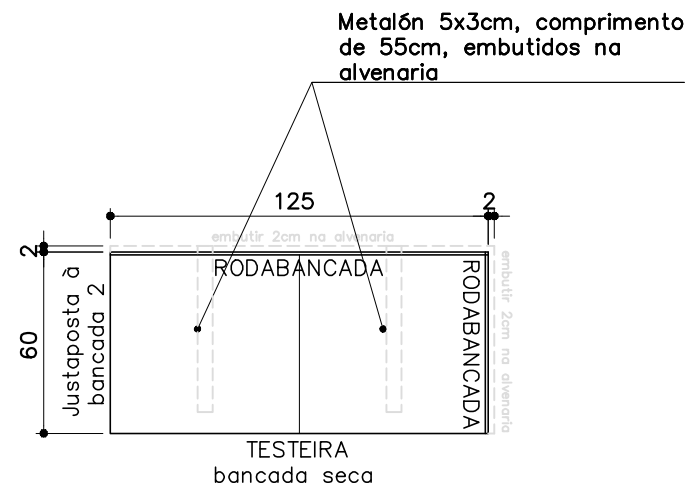

COPA  
**PLANTA BANCADA 3**  
ESCALA 1: 25

BANCADA 125x60cm – Granito Cinza Corumbá

- A bancada deverá ser embutida 2cm na alvenaria (no comprimento e na lateral) e ser instalada com metalon;
- TESTEIRA: em granito Cinza Corumba, altura=8cm e espessura=2cm, acabamento de bancada seca em meia esquadria. Deverá ser instalada no comprimento e na lateral da bancada que não encaixar na alvenaria;
- RODABANCADA: em granito Cinza Corumba, altura=8cm e espessura=2cm, sendo embutida 1cm na alvenaria. Deverá ser instalada no comprimento e na lateral da bancada em contato com a alvenaria.
- O topo das testeiras das bancadas adjacentes deverão ser contínuas e estar alinhadas

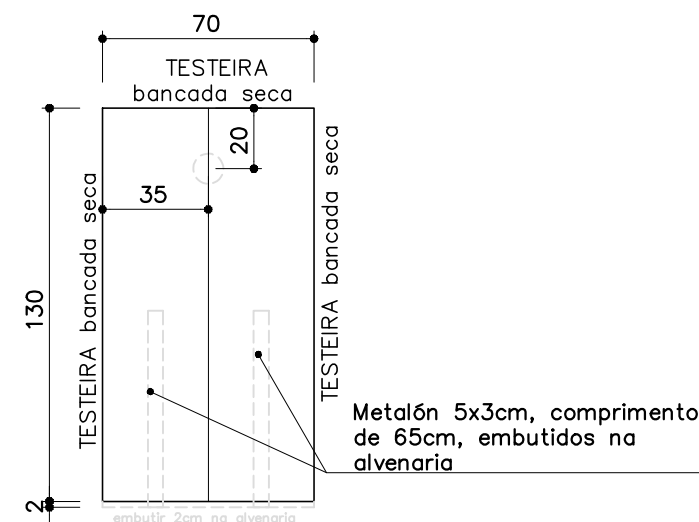

COPA  
**PLANTA MESA**  
ESCALA 1: 25

Mesa 130x70cm – Granito Cinza Corumbá

- A mesa deverá ser embutida 2cm na alvenaria (na lateral) e ser instalada com metalon;
- TESTEIRA: em granito Cinza Corumba, altura=5cm e espessura=2cm, acabamento de bancada seca em meia esquadria. Deverá ser instalada nos comprimentos e na lateral da bancada que não encaixarem na alvenaria;

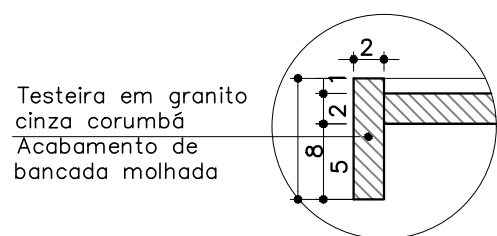

**BANCADA MOLHADA DET 01**  
ESCALA 1: 25

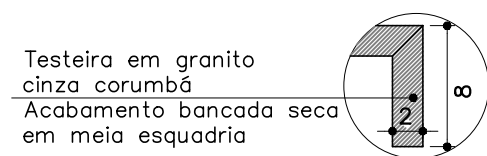

**BANCADA SECA DET 02**  
ESCALA 1: 25

#### OBSERVAÇÕES:

- CONFERIR MEDIDAS NO LOCAL E CONSULTAR CADERNO DE ESPECIFICAÇÕES E CADERNO DE LOUÇAS E METAIS;
- PARA MATERIAL SIMILAR AO DA ESPECIFICAÇÃO, DEVE-SE APRESENTAR AMOSTRAS PARA APROVAÇÃO

PROMOTORIAS DE JUSTIÇA DE CATAGUASES – MG		
DETALHAMENTO: ÁREAS MOLHADAS – COPA		
CONTEÚDO: COPA (2º pav.) – PLANTAS BANCADAS	REVISÃO 00	23/11/22
DESENHO: MARCELLA LORDELLO		FOLHA: 07/07